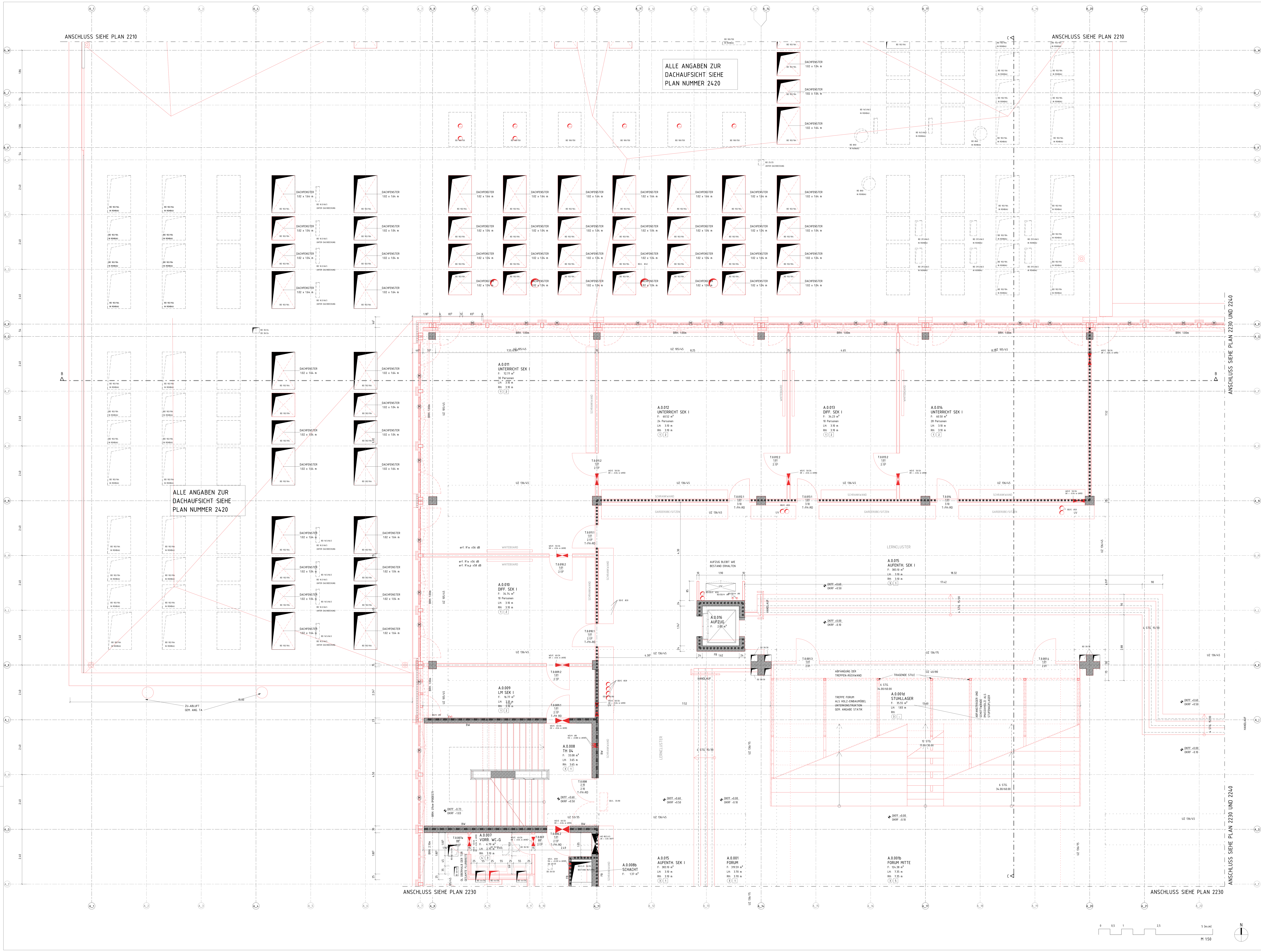

LEGENDE

	BESTAND	UK	UNTERKANTE
	ABBRUCH	OK	OBERKANTE
	NEU	VK	VORDERKANTE
	MAUERWERK	FF ▽	FERTIGFUSSBODEN
	STAHLBETON	RF ▼	ROHFUSSBODEN
	UNBEWEHRTER BETON	G	GELÄNDE
	BETONFERTIGTEIL	AHD	ABHANGDECKE
	TROCKENBAU	LH	LICHTE HÖHE (OKFF BIS UK AHD)
	HOLZ	RH	ROHHÖHE (OKFF BIS UKRD)
	DÄMMUNG WEICH	UZ	UNTERZUG
	DÄMMUNG HART	BRH	BÜSTUNGSHÖHE VON OKFF
	ERDREICH	RR	REGENROHR
BA	BODENABLAUF	(H-)FH	(HOCH-) FEUERHEMMEND (60) 30
BD	BODENDURCHBRUCH	(H-)FB	(HOCH-) FEUERBESTÄNDIG (120) 90
DD	DECKENDURCHBRUCH	BW	FEUERBESTÄNDIG – BRANDWAND
WD	WANDDURCHBRUCH	BABW	IN BAUART EINER BRANDWAND
WS	WANDSCHLITZ	T-[FW]	TÜR MIT FEUERWIDERSTAND [FH/HFH/FB/-RD]
/E	ELEKTRO	T-RD	RAUCHDICHT- UND SELBSTSCHLIEßENDE TÜR
/H/K/L/S	HEIZUNG / KÄLTE / LÜFTUNG / SANITÄR	T-DS	DICHTSCHLIEßENDE TÜR
(M)	MOTOR SONNENSCHUTZ	T-DSS	DICHT- UND SELSTSCHLIEßENDE TÜR

FUSSBODEN:		DECKEN:	
1	LINOLEUM	1	AHD HOLZWOLLE, FLÄCHIG
2	PARKETT	2	AHD HOLZWOLLE, ZWISCHEN RIPPEN
3	WERKSTEINFLIESE	3	AHD GK, GLATT
4	FLIESEN	4	ROHDECKE
5	ESTRICH, STAUBBINDENDER ANSTRICH	5	LICHTDECKE

DIESER PLAN GILT NUR IN VERBINDUNG MIT DEN ENTSPRECHENDEN SCHNITTEN, ANSICHTEN UND DETAILZEICHNUNGEN.

ALLE MAßE SIND AM BAU ZU PRÜFFEN, MAßUNSTIMMIGKEITEN SIND MIT DER BAULEITUNG ZU KLÄREN. FÜR MAßFEHLER HAFTET ALLEIN DER AUFTRAGNEHMER. BEI DER BAUAUSFÜHRUNG SIND DIE PLANUNGEN DER FACHINGENIEURE SOWIE DIE ANGABEN DER SONDERFACHLEUTE ZU BEACHTEN. FIRMENDETAILS UND AUSFÜHRUNGSZEICHNUNGEN GELTEN NUR MIT GENEHMIGUNGSVERMERK DES ARCHITEKTEN. DIE KOORDINIERUNGSPFLICHT DES AUFTRAGNEHMERS BLEIBT UNBERÜHRT.

ALLE HÖHENANGABEN BEZÜGLICH TÜREN UND BRÜSTUNGEN BEZIEHEN SICH, SOFERN NICHT ANDERS ANGEGEBEN, AUF OKFF. BEI TÜREN IN TROCKENBAUWÄNDEN SIND BAURICHTMAßE ANGEGEBEN, IN MASSIVWÄNDEN DIE ERFORDERLICHEN ROHBAUÖFFNUNGEN.

SÄMTLICHE HAUSTECHNIKDURCHDRÜCHE, AUCH UNGENUTZE BESTANDSDURCHBRÜCHE, IN DECKEN UND WÄNDEN SIND NACH DER INSTALLATION UNTER BEACHTUNG DER JEWEILIGEN FEUERSCHUTZANFORDERUNGEN DES BAUTEILES GEMÄß DIN 4102 ZU SCHLIESSEN. BEI DER LAGE UND GRÖSSE DER DURCHBRÜCHE IST DIE AUSFÜHRUNGSSPLANUNG DER HAUSTECHNIK ZU BERÜCKSICHTIGEN. DER EINBAU VON NOTWENDIGEN FEUERSCHUTZKLAPPEN IST NUR MIT ZULASSUNGEN AUCH FÜR ALLE ANGRENZENDEN BAUTEILE ZULÄSSIG.

ALLE SICHTBETONTEILE SIND MIT GLEICHBLEIBENDER BETONMISCHUNG/-GÜTE HERZUSTELLEN. SOFERN KEINE EINLEGELEISTEN BZW. DREIKANTLEISTEN GEFORDERT WERDEN, MÜSSEN DIESE BAUTEILE SCHARFKANTIG BETONIERT WERDEN. AUF EINE AUSREICHENDE FUGENDICHTHEIT DER SCHALUNG IST DESHALB INSBESONDERE ZU ACHTEN. ALLE AUSGESCHALTEN BAUTEILE MÜSSEN VOR VERSCHMUTZUNG UND BESCHÄDIGUNG WÄHREND DES WEITEREN BAUFORTSCHRITTES GESCHÜTZT WERDEN. SICHTBETONBELÄGE WIE Z.B. BEI FERTIGTEILTREPPEN MÜSSEN DURCH EINE BEGEHBARE VERSCHALUNG ABGEDECKT WERDEN.

UMLIEGENDE BESTANDSBAUTEN EXEMPLARISCH, GENAUE VERORTUNG GEM. AMTL. LAGEPLAN

DARGESTELLTE MÖBLIERUNG KEIN PLANUNGSBESTANDTEIL SSP; DAHER NUR EXEMPLARISCH UND OHNE GEWÄHR. ABSTÄNDE, ABMESSUNGEN; ETC. KÖNNEN VON GÜLTIGEN RICHTLINIEN (ASR/GUV/ETC.) ABWEICHEN

FACHRAUMPLANUNG GEM. ANGABEN O.C.P.; KEIN PLANUNGSBESTANDTEIL SSP

TAFELANGABEN GEM. ANGABE BAUHERR; KEIN PLANUNGSBESTANDTEIL SSP

ÄNDERUNG	DATUM	NAME	INDEX
			a

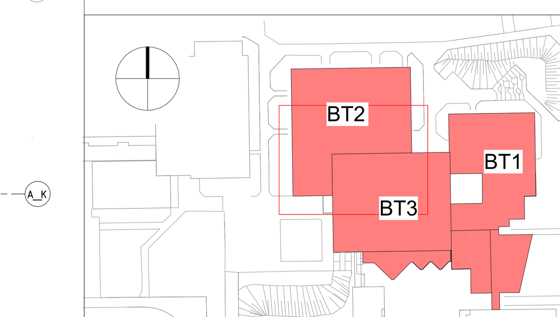

HÖHENBEZUG: EG = ±0.00 OKFF = 77.50m ü.NN

ANTRAGSSTELLER*IN
STADT MÜNSTER
TILBECKERSTRASSE 24-26
48161 MÜNSTER

UNTERSCHRIFT

PROJEKTNAME
GESAMTSCHULE MÜNSTER-WEST
TILBECKERSTRASSE 24-26
48161 MÜNSTER

AUFTRAGGEBER*IN
STADT MÜNSTER - AMT FÜR IMMOBILIENMANAGEMENT
ALBERSLOHER WEG 33
48155 MÜNSTER

PLANBEZEICHNUNG
GRUNDRISS EG BT2 + BT3
ACHSE A_1 BIS A_22 / A_I' BIS A_F

BAUTEIL	PLANUNGSPHASE	
GEBÄUDE A_3	AUSFÜHRUNGSPLANUNG	
PLANSCHLÜSSEL/DATEINAME	PLAN-NR.	INDEX
745-5-2220_BT_A_3-OPL_GR_EG-2026-50-a	2220	a

		PROJEKT-NR.	MAßSTAB
DATUM ERSTELLT	05.01.2026 / GK	24471	1:50
DATUM PLANSTAND	09.10.2026		
BLATT-GR.	841 x 1320		
GRUNDLAGE			

"COPYRIGHT RESERVED" NACH DIN 34 10.1977
DIESE ZEICHNUNG IST UNSER GEISTIGES EIGENTUM UND UNTERLIEGT DEM URHEBERRECHT. EINE VERVIELFÄLTIGUNG, AUSHÄNDIGUNG AN DRITTE PERSONEN ODER ÜBERLASSUNG AN KONKURRENZFIRMEN IST UNTERSAGT.